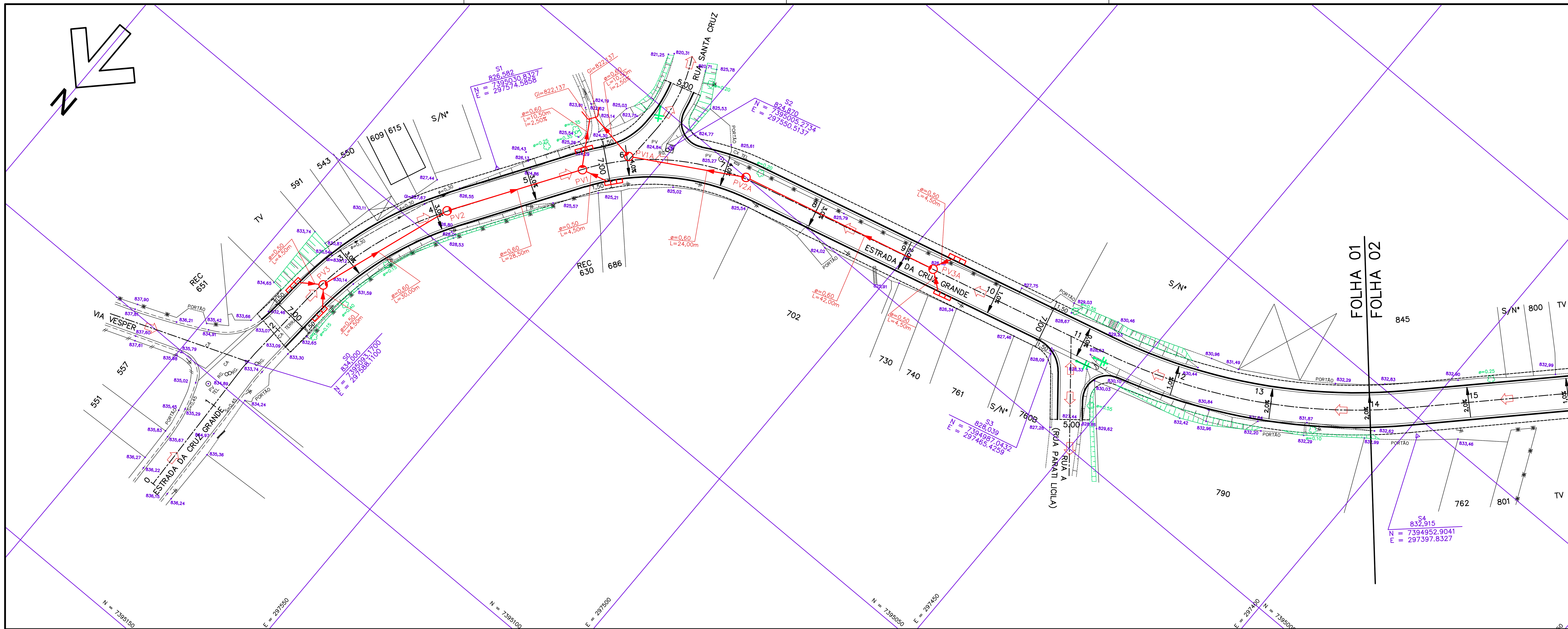

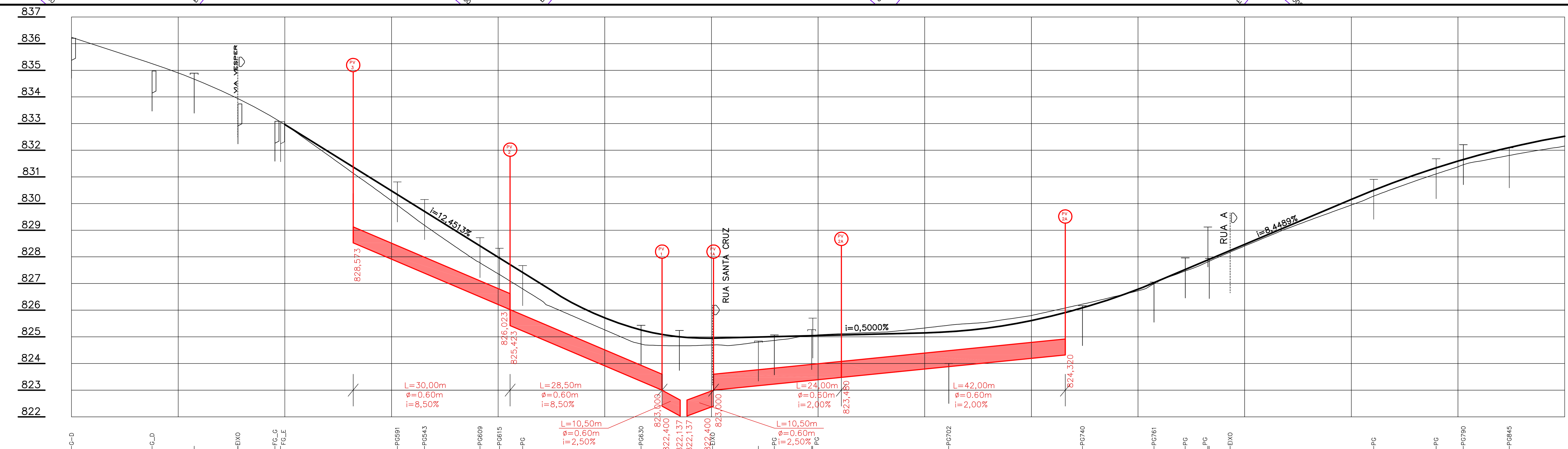

Estacas	PROJETO DE GRADE	GUIAS	SOLEIRAS	TERRENO	ESTACA
0–1		836.20; 834.97		836,239; 834,846	0.00; 15.10
1–2	832,966	833.74; 833.09; 833.07		834.89; 832,966	3.00; 11.20; 18.15; 19.20
2–3	831,721; 830,476			830,104	
3–4	829,231; 827,986		830.81; 830.15; 828.72; 828.32	827,365	1.10; 6.20; 16.60; 0.25
4–5	826,741; 825,711		827.67	825,261	4.60
5–6	825,114; 824,948		825.43; 825.24	824,695	6.80; 14.00
6–7	824,998; 825,048		825.07; 825.70	824.84; 825.27; 825,075	8.80; 11.80; 18.80
7–8	825,098; 825,148			825,332	
8–9	825,288; 825,609		824.00	825,800	4.50
9–10	826,111; 826,793		826.17	826,727	9.58
10–11	827,624; 828,468		827.05; 827.96; 829.12; 827.94	828,406	3.00; 8.85; 13.10; 13.36
11–12	829,313; 830,158			829,946	
12–13	830,940; 831,594		830.91; 831.68; 832.21	831,382	4.20; 15.90; 1.00
13–14	832,121; 832,522		832.09	832,156	9.62

COLORIDO

ATRIBUIÇÕES	
COR	ESPESSURA
8	0.130
9	0.130
10	0.400
11	0.130
12	0.130
30	0.300
31	0.130
51	0.130
52	0.130
71	0.130
72	0.130
110	0.600
111	0.130
112	0.200
130	0.300
140	0.130
141	0.130
150	0.300
170	0.300
179	0.130
200	0.300
211	0.130
240	0.200
241	0.130

PRETO

ATRIBUIÇÕES	
COR	ESPESSURA
1	0.500
2	0.200
3	0.600
4	0.300
5	0.130
6	0.130
7	0.700
DEMAIS	0.010

LEGENDA – PROJETO

- POÇO DE VISITA
- ESCOAMENTO LONGITUDINAL
- EIXO DE RUA
- GUIA E SARJETA
- BOCA DE LOBO A REFORMAR
- BOCA DE LOBO
- TUBO
- MURO DE ALA E TESTA EM PROJETO
- TALUDE
- POSTE À RELOCAR

LEGENDA – TOPOGRAFIA

- VÉRTICE DA POLIGONAL
- PLACA
- POSTE
- POÇO DE VISITA
- LUMINÁRIA
- SEMÁFORO
- ORELHÃO
- CAIXA
- ÁRVORE
- CA – CAPA ASFÁLTICA
- PARAL – PARALELEPÍPEDO
- GUIA E SARJETA
- BOCA DE LEÃO
- BOCA DE LOBO
- MURO OU MURETA
- CERCA DE MADEIRA
- CERCA DE ARAME
- ALAMBRADO
- BEIRA
- TUBO DE ÁGUAS PLUVIAIS
- TUBO DE ESGOTO
- ÁREA COBERTA
- BARRACO
- ÁREA CONSTRUÍDA
- BARRANCO OU TALUDE
- PEDRA OU ROCHA

NÚMERO	REVISÃO	DATA

PREFEITURA DO MUNICÍPIO DE ITAPEVI

SECRETARIA DE INFRAESTRUTURA E SERVIÇOS URBANOS

LOCAL: ESTRADA DA CRUZ GRANDE – TRECHO 01

TRECHO: VIA VESPER ATÉ TRAVESSA DO CIDRAL

ASSUNTO: PROJETO EXECUTIVO DE DRENAGEM DE ÁGUAS PLUVIAIS PLANTA E PERFIL

Ramon Medrano de Almada
Secretário de Infraestrutura e Serviços Urbanos

Responsável legal
Prefeitura do Município de Itapevi

Ramon Medrano de Almada	TIPO PROJETO		FOLHA:
1:500	MARÇO/2019	00	01